WIENIAWSKA 11

MIESZKANIE M 88

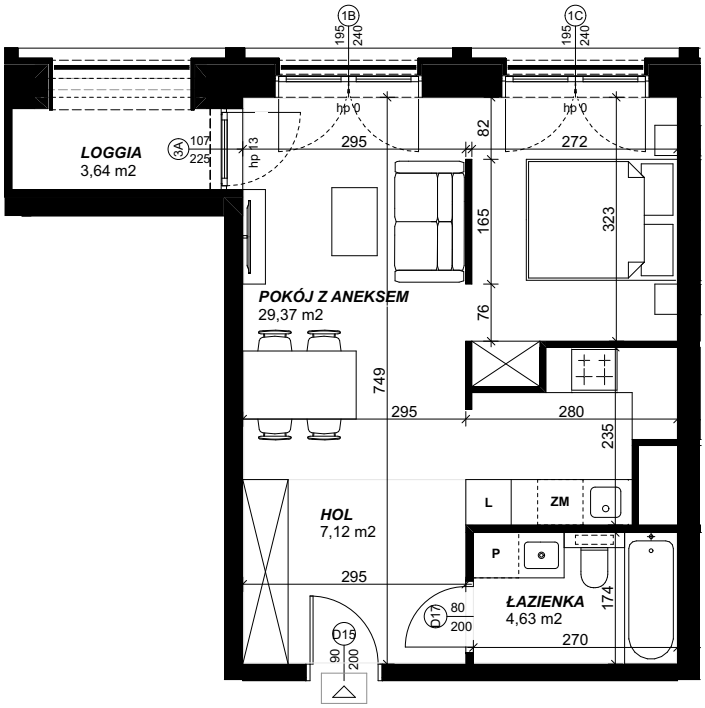

5 PIĘTRO

41,12 m²

HOL	7,12 m²
POKÓJ Z ANEKSEM	29,37 m²
ŁAZIENKA	4,63 m²
LOGGIA	3,64 m²

0 1 5

LOKALIZACJA MIESZKANIA

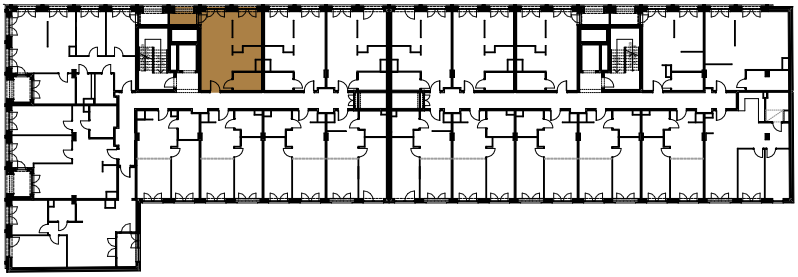

TKM GLOBAL

Biuro sprzedaży:

ul. Szewska 7/U1, 20-086 Lublin
tel. +48 81 533 30 30 tel. +48 510 990 201

biuro architektoniczne
plewa
ul. Niecała 3/8 20 - 080 Lublin

Powierzchnie pomieszczeń, lokalizacje urządzeń sanitarnych itp. podano zgodnie z projektem budowlanym. Mogą wystąpić niewielkie różnice powierzchni i usytuowania elementów powstałe w trakcie prac budowlanych. Podane wymiary są wymiarami w świetle pionowych przegród (ścian) w stanie surowym. Rzut przedstawia sugerowany podział lokalu mieszkalnego.

Pomiaru powierzchni dokonano zgodnie z obowiązującymi przepisami: Rozporządzeniem Ministra Transportu, Budownictwa i Gospodarki Morskiej z dnia 25 kwietnia 2012r. w sprawie szczegółowego zakresu i formy projektu budowlanego wraz z późniejszymi zmianami oraz Polską Normą: PN ISO-9836: 1997